

Küchen-Welt Schmidmeier
 Bad Sodener Str.30
 63628 Bad Soden-Salmünster
 Fachberater: Michael Dippel, Telefon: 06056-91670, E-Mail: bss@kw-s.net

Grundriss
 Kommission 319761/4

13.01.2020

London / Milano FK 27
 Nero / Port
 CP/Pam. BauForMat

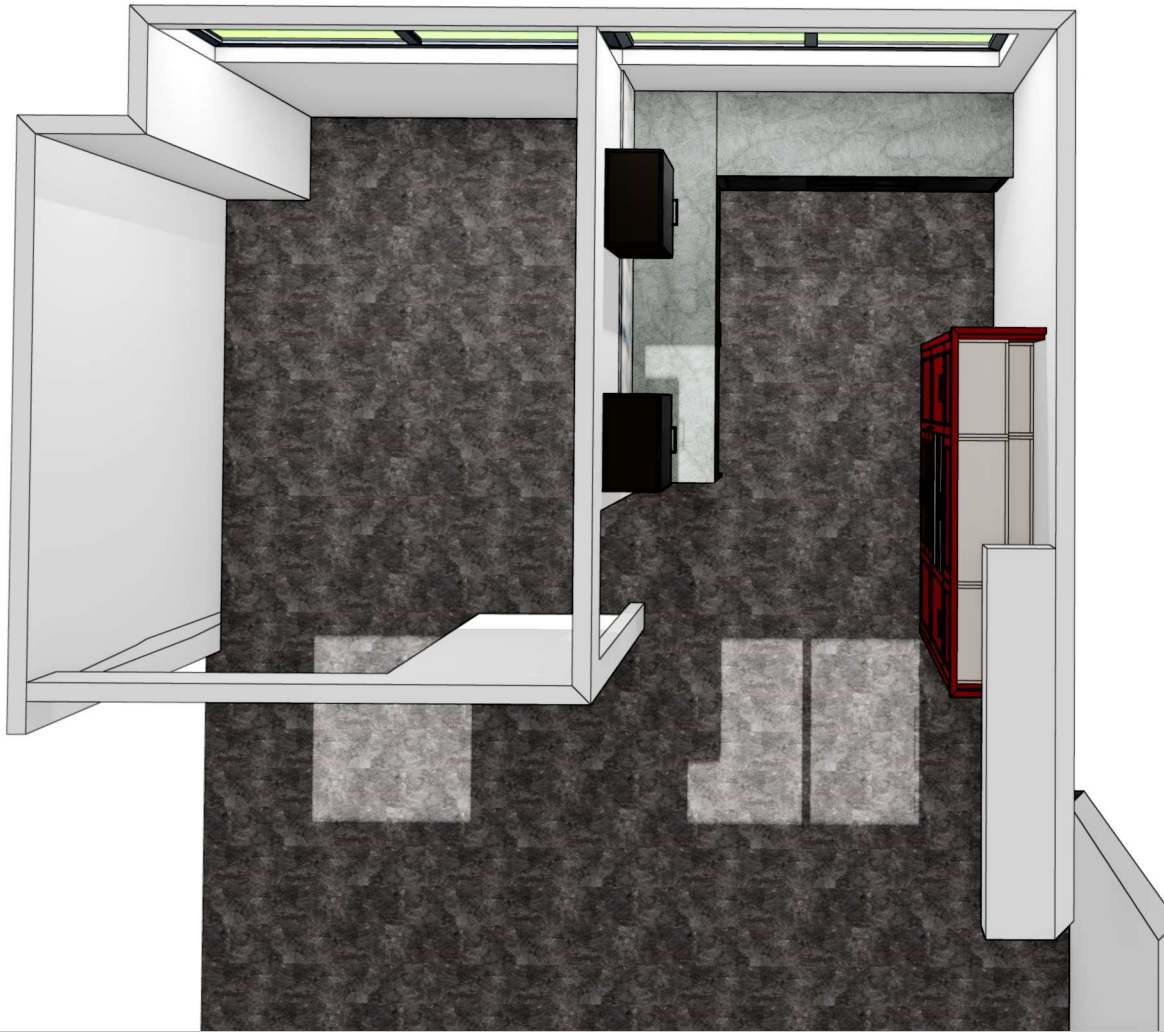

Wir übernehmen keine Gewähr für eine originalgetreue Darstellung aller Artikel. Farbliche und konstruktive Abweichungen sind möglich.

Küchen-Welt Schmidmeier
Bad Sodener Str.30
63628 Bad Soden-Salmünster
Fachberater: Michael Dippel, Telefon: 06056-91670, E-Mail: bss@kw-s.net

Perspektive
Kommission 319761/4
13.01.2020

London / Milano FK 27
Nero / Port
CP/Pam. BauForMat